GEMEINSAM GEGEN ATEMWEGSKRANKHEITEN

Waschen Sie sich regelmäßig die Hände

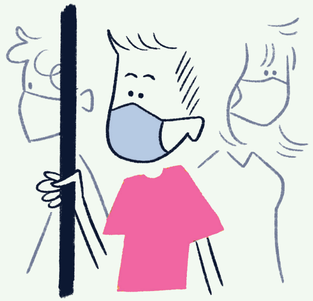

Tragen Sie in öffentlichen Verkehrsmitteln und bei größeren Menschenansammlungen eine Maske, wenn Sie Erkältungssymptome haben

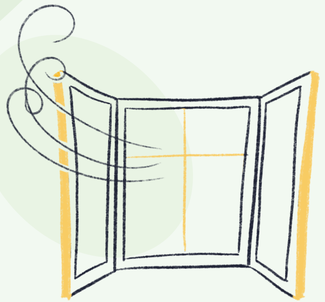

Lüften Sie regelmäßig Innenräume

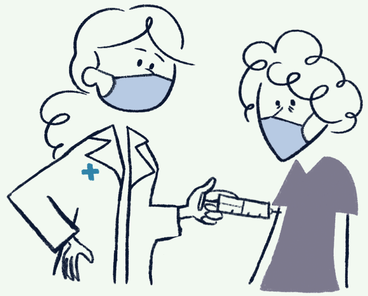

Lassen Sie sich gegen Covid-19 und Grippe impfen, wenn Sie eine besonders gefährdete Person oder ein Gesundheitsdienstleister sind. Lassen Sie sich zusätzlich gegen Pneumokokken impfen, wenn Sie eine besonders gefährdete Person sind.

Bleiben Sie zu Hause, wenn Sie krank sind

föderaler öffentlicher dienst
VOLKSGESUNDHEIT, SICHERHEIT DER NAHRUNGSMITTELKETTE UND UMWELT

Ostbelgien

Vlaanderen
is zorg

Wallonie
familles santé handicap
AVIQ

COMMISSION COMMUNAUTAIRE COMMUNE
GEMEENSCHAPPELIJKE GEMEENSCHAPS-COMMISSIE

.be